

Förslag till Bostadsförsörjningsprogram för 2015 – 2018 med utblick mot 2030

Håbo Naturskyddsförening har tagit del av samrådshandlingarna och vill framföra följande synpunkter:

Ett mantra som jämt och ständigt framförs av myndigheter, såväl på riksnivå som lokal nivå är hur viktigt det är med befolkningstillväxt. Håbo kommun är inget undantag. På sida 6 i Bostadsförsörjningsprogrammet står exempelvis följande:

”Kommunen har alltid haft en stadig befolkningstillväxt och har i sina strategiska planeringsdokument uttryckt en tydlig avsikt att fortsätta växa”.

Vi är starkt kritiska till detta synsätt och anser att kommunen skall tänka om. Istället borde begreppet livskvalitet ges en högre rang. Några exempel på livskvalitet är ”tillgång till närnatur” och ”nära till jobbet”.

Håbo är idag Sveriges 37:e mest tätbebyggda kommun (av 290) med en befolkningstäthet av 139 invånare/km². Snittet för hela Sverige är idag 22 invånare/km².

Varför behöver vi (Håbo kommun) växa mer befolkningsmässigt? Var skall alla nya invånare bo? Var skall de arbeta? Blir det fler människor så behöver det byggas fler vägar varvid allt större ytor asfalteras. En annan effekt av allt detta byggande av bostäder är att grönområden försvinner i takt med att ny bebyggelse anläggs eller förtätas. Värdefull naturmark och historiska kulturmarker försvinner i takt med att dessa planer förverkligas. Ny bebyggelse och nya vägar innebär att vi människor börjar våldföra oss på själva topologin i markerna genom att spränga bort det svenska urberget för att pressa in nya hus i attraktiva lägen. Högavkastande jordbruksmark tas också i anspråk för bebyggelse om läget anses attraktivt utan tanke på att vi inom en snar framtid kan behöva denna produktiva mark för att försörja en växande befolkning.

I ett så kort perspektiv som till år 2018 kanske inte livsmedelsförsörjningen kommer att vara ett problem. Däremot så får vi räkna med att omvärldsfaktorer såsom brist på drivmedel, energi, konstgödsel, mineraler m.m. kommer att bli allt viktigare till år 2030. Enligt amerikanska oljegeologers beräkningar så kommer den globala oljexporten ha upphört senast år 2030 (se figur 1) och jordens oljereserver i princip vara uttömda år 2035 (se figur 2). Vidare så beräknas ”Peak fosfor” inträffa omkring år 2033 (se figur 3). Fosfor är en viktig ingrediens i konstgödsel.

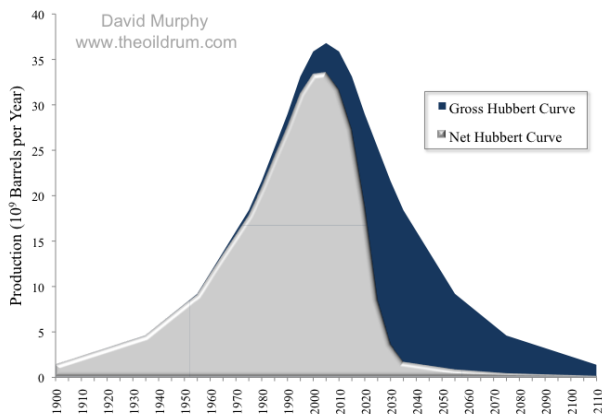
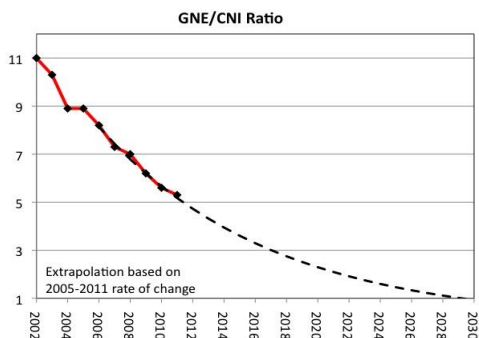

Figur 1. Källa: The Export Capacity Index (Jeffrey J. Brown 2013) Figur 2. Hubbardkurva. Blå kurva = gammal prognos. Grå kurva = ny prognos

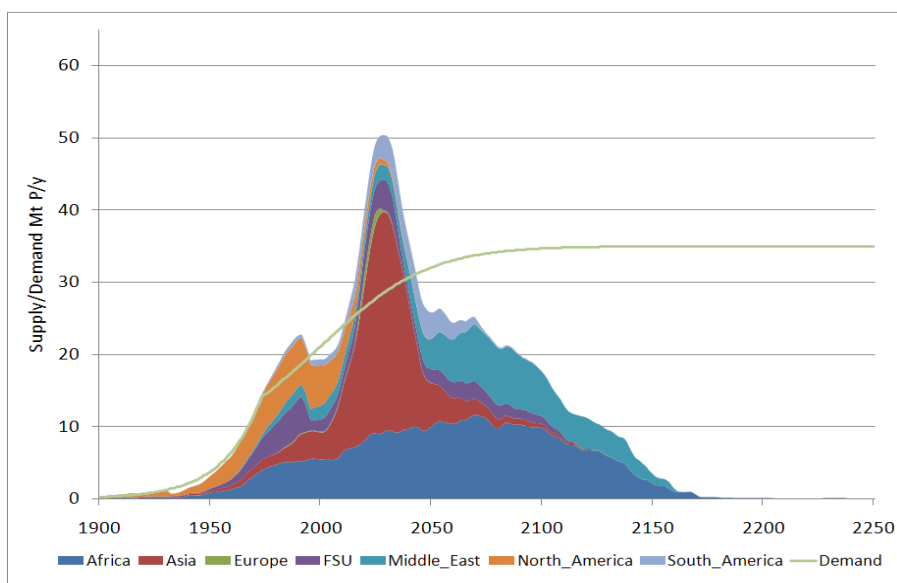

Figur 3. Källa: "New projection of Peak Phosphorus" av Steve Mohr och Geoffrey M. Evans

Kommande resursbrist innebär sannolikt ett slut för urbaniseringen av vårt samhälle och att globaliseringen av världsekonomin kommer att avta. Hur mycket, beror på hur framgångsrik teknikutvecklingen blir. Det svenska jordbruket har radikalt ändrats under de senaste 20 å 25 åren, dels p.g.a. EU-inträdet och dels p.g.a. ökad konkurrens p.g.a. den globaliserade ekonomin. Detta har lett till att jordbruket i Håbo och Mälardalen totalt domineras av spannmålsodling och att exempelvis den sista mjölkgården lade ned sin verksamhet i Håbo kommun före sekelskiftet. Detta innebär att den mat vi idag äter i de flesta fall produceras någon annanstans, kanske t.o.m. på andra sidan jordklotet.

I en värld med en kommande brist på resurser och råvaror är det inte rimligt att satsa på ökad urbanisering, i alla fall inte i så tätbebyggda kommuner såsom Håbo.

Vi är inte emot att det byggs bostäder även fortsättningsvis. De bostäder som byggs skall dock avspegla de behov som verkligen finns, inte byggas med syfte att locka hit nya invånare.

På sida 7 i Bostadsförsörjningsprogrammet anges:

"Kommunen har med sin relativt sett stora andel småhus blivit attraktiv för barnfamiljen".

Vi anser att det idag finns tillräckligt med småhus i kommunen och att det fortsatta byggandet enbart skall omfatta nya flerfamiljshus, med inriktning på mindre lägenheter för att täcka in de behov av egen bostad som trots allt finns. De grupper som framförallt behöver tillfredsställas är ungdomar som önskar flytta hemifrån och äldre som önskar en mindre boende. Andra grupper som har behov av bostad är våldsutsatta kvinnor, flyktingar, handikappade eller andra personer med speciella behov. Den upprätthållningsform som behöver prioriteras är hyresrätter och läget skall vara attraktivt ur kollektivtrafikförsörjningssynpunkt. Vidare är det viktigt att upprätta tillräckliga ytor för invånarna för odling av mat för husbehov i anslutning till bostaden. I den mån exploatering behöver ske så anser vi att det är bättre att fler arbetsplatser anläggs istället för att bygga bostäder. Ta bort Bålsta, Skokloster etc, prägel av "sovstäder" utan låt dem få bli platser där man både bor och arbetar så människor inte behöver slösa bort flera timmar om dagen på arbetspendling.

På styrelsens uppdrag.

Håkan Nihlman
Ordförande Håbo Naturskyddsförening